

Информационное сообщение

Администрация города Кирова сообщает о возможном установлении публичного сервитута в отношении земельного участка с кадастровым номером 43:40:000365:4.

1. Цель установления публичного сервитута с условным номером 43:40:000365-17.XXX – для прохода через земельный участок с кадастровым номером 43:40:000365:4.

2. Описание местоположения границ публичного сервитута в отношении земельного участка с кадастровым номером 43:40:000365:4 прилагается.

Место ознакомления с материалами: администрация города Кирова, г. Киров, ул. Воровского, д. 39, каб. 137, тел. 76-04-43, 37-42-52.

ОПИСАНИЕ

местоположения границ границ публичного сервитута в отношении земельного участка
с кадастровым номером 43:40:000365:4

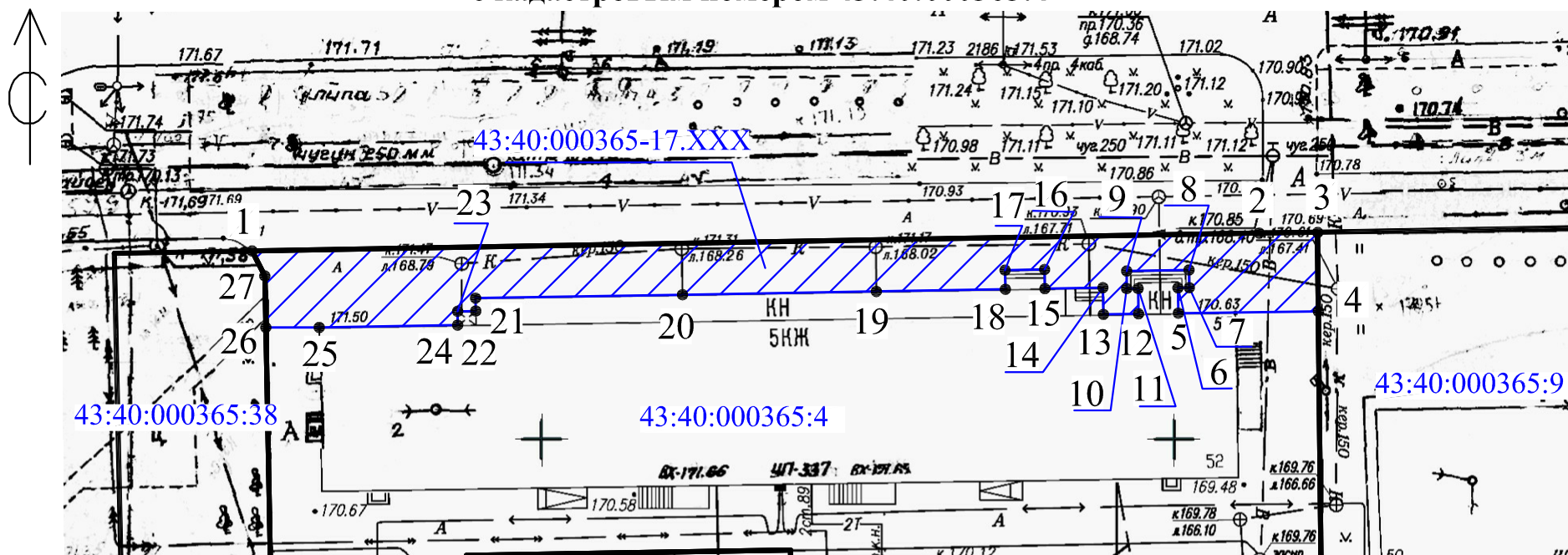

Условные обозначения:

М 1:500

- 43:40:000365:4 - кадастровый номер земельного участка, сведения о котором содержатся в ЕГРН
- 43:40:000365-17.XXX - условный номер части земельного участка
- 1 - характерная точка границы
- ▨ - границы публичного сервитута

**Описание местоположения границ публичного сервитута
в отношении земельного участка с кадастровым номером 43:40:000365:4**

Система координат МСК-43, зона 2				
Условный номер части земельного участка 43:40:000365-17.ХХХ, местоположение: Российская Федерация, Кировская обл., г.о. город Киров, г. Киров				
Проектная площадь части земельного участка 392 кв. метров				
Обозначение характерных точек границ	Координаты, м		Метод определения координат характерной точки	Средняя квадратическая погрешность характерной точки (Мт), м
	Х	У		
1	2	3	4	5
1	583064,81	2197827,13	аналитический	0,10
2	583066,22	2197906,80	аналитический	0,10
3	583066,30	2197911,41	аналитический	0,10
4	583060,03	2197911,47	аналитический	0,10
5	583059,89	2197900,40	картометрический	0,50
6	583061,89	2197900,37	картометрический	0,50
7	583061,91	2197901,27	картометрический	0,50
8	583063,31	2197901,25	картометрический	0,50
9	583063,22	2197896,31	картометрический	0,50
10	583061,84	2197896,31	картометрический	0,50
11	583061,84	2197897,22	картометрический	0,50
12	583059,84	2197897,25	картометрический	0,50
13	583059,79	2197894,47	картометрический	0,50
14	583061,91	2197894,44	картометрический	0,50
15	583061,83	2197889,85	картометрический	0,50
16	583063,34	2197889,82	картометрический	0,50
17	583063,29	2197886,70	картометрический	0,50
18	583061,78	2197886,72	картометрический	0,50
19	583061,61	2197876,51	картометрический	0,50
20	583061,35	2197861,18	картометрический	0,50
21	583061,08	2197844,81	картометрический	0,50
22	583060,06	2197844,83	картометрический	0,50
23	583060,04	2197843,39	картометрический	0,50
24	583058,94	2197843,39	картометрический	0,50
25	583058,76	2197832,45	картометрический	0,50
26	583058,76	2197828,22	аналитический	0,10
27	583062,83	2197828,14	аналитический	0,10
1	583064,81	2197827,13	аналитический	0,10